KeyInvest Daily Markets

SMI Ohne neue Impulse

Der SMI verabschiedete sich am Freitag nach einem impulsarmen Handel bei 11'565 (+0.4%) ins Wochenende.

Rückblick: Während der Index in der Vorwoche noch 1% zugelegt hatte, liessen es die heimischen Blue Chips in der zweiten Mai-Woche deutlich ruhiger angehen. Zwar konnte der SMI die Jahresbestmarke am Montag auf 11'607 verbessern und auch per Tagesschluss auf ein neues Jahreshoch bei 11'595 steigen. In den darauffolgenden Sitzungen drehten die Kurse jedoch wieder nach unten ab und markierten am Mittwoch bei 11'421 das Wochentief. Erst zum Wochenschluss versuchten sich die Notierungen an einer neuen Aufwärtsbewegung.
Ausblick: Die bullishe Auflösung der charttechnischen V-Formation hat bislang noch keine neuen Impulse nach oben ausgelöst. Stattdessen hat der SMI im Bereich von 11'600 Punkten jetzt einen horizontalen Bremsbereich herausgebildet. Das Long-Szenario: Um neue Impulse auf der Oberseite freizusetzen, sollte der Index im ersten Schritt (und auf Schlusskursbasis) über das Tageshoch vom Freitag (11'606) und das amtierende Jahreshoch vom Montag bei 11'607 ausbrechen. Darüber könnte dann ein Sprint an das Verlaufshoch vom 30. Mai 2022 bei 11'751 lanciert werden. Oberhalb dieser Hürde hätten die Notierungen Platz bis an das Zwischenhoch vom 17. Mai 2022 bei 11'808 Zählern. Das Short-Szenario: Auf der Unterseite kann der erste Halt hingegen weiterhin am April-Hoch bei 11'549 festgemacht werden. Einen Schlusskurs unterhalb dieser Haltelinie vorausgesetzt, dürfte die 11'500er-Schwelle auf den Prüfstand gestellt werden. Finden die heimischen Blue Chips auch dort keinen Halt, könnte es bis in den Bereich um 11'450 bzw. 11'400 hinuntergehen. Fällt der SMI per Tagesschluss unter dieses Niveau, müsste mit einem Test des Februar-Hochs bei 11'362 gerechnet werden, bevor das März-Top bei 11'204 Zählern in den Fokus rücken würde.

Long-Produkte SMI

	Turbo Warrant	Turbo Warrant
SIX-Symbol	5SSMMU	XKSSMU
SL/KO/Strike	10'177.75	10'641.58
Hebel	8.24	12.32
Briefkurs	CHF 2.81	CHF 1.88

Short-Produkte SMI

	Turbo Warrant	Turbo Warrant
SIX-Symbol	HESSMU	ISSMDU
SL/KO/Strike	12'921.66	12'401.93
Hebel	8.10	12.79
Briefkurs	CHF 2.84	CHF 1.80

Die Produktdokumentation, d.h. der Prospekt und das Basisinformationsblatt (BIB) sowie Informationen zu Chancen und Risiken finden Sie unter: https://keyinvest-ch.ubs.com

1-Jahres-Chart | SMI | Aktueller Kurs: 11'564.73 Punkte
Stand: 15.05.2023, 7:00 Uhr, Quelle: Prime Quants

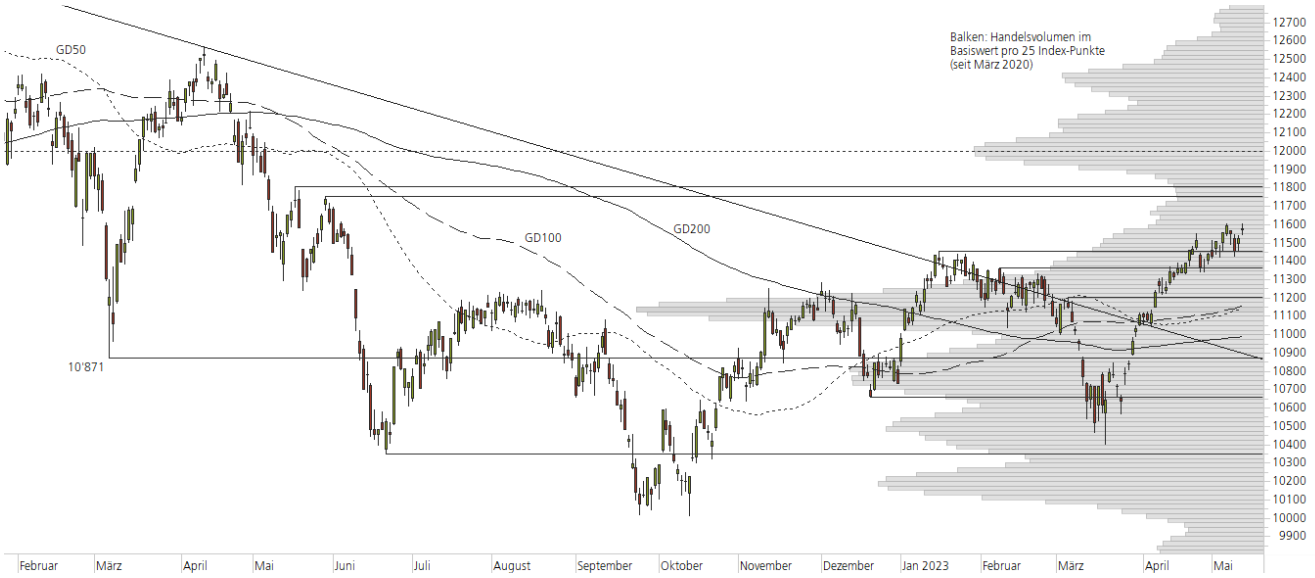

Frühere Wertentwicklungen, Simulationen oder Prognosen sind keine verlässlichen Indikationen für die zukünftige Wertentwicklung.

5-Jahres-Chart | SMI | Aktueller Kurs: 11'564.73 Punkte
Stand: 15.05.2023, 7:00 Uhr, Quelle: Prime Quants

Entwicklung	akt. Werte
Tag	0.36%
5 Tage	0.09%
20 Tage	2.72%
52 Wochen	-0.74%
im Mai	1.12%
im Jahr 2023	7.79%

Hoch- / Tiefpunkte	akt. Werte
52-Wochenhoch	11'808.01
52-Wochenhoch-Abstand	-2.06%
52-Wochentief	10'010.78
52-Wochentief-Abstand	15.52%
Allzeithoch	12'997.15
Allzeithoch-Abstand	-11.02%

Trend	akt. Werte
200-Tage-Linie	10'989.01
Abstand 200-Tage-Linie	5.24%
Status (langfristig)	aufwärts
100-Tage-Linie	11'156.68
Abstand 100-Tage-Linie	3.66%
Status (mittelfristig)	aufwärts
50-Tage-Linie	11'142.37
Abstand 50-Tage-Linie	3.79%
Status (kurzfristig)	aufwärts

Trend-Chart
Stand: 15.05.2023, 7:00 Uhr, Quelle: Prime Quants

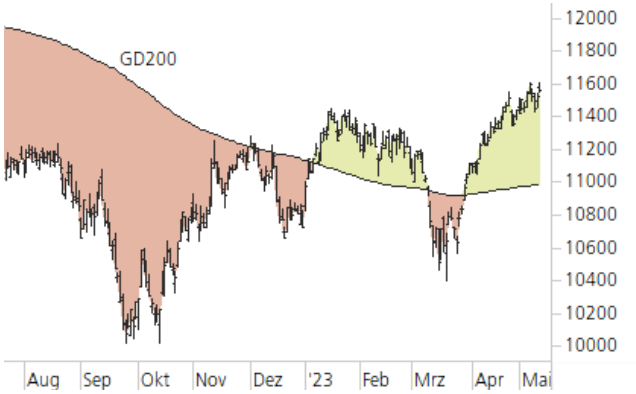

Stand: 15.05.2023, 7:00 Uhr, Quelle: Prime Quants
Frühere Wertentwicklungen, Simulationen oder Prognosen sind keine verlässlichen Indikationen für die zukünftige Wertentwicklung.

KeyInvest Daily Markets

Richemont Kurssprung auf ein neues Rekordhoch

Die Valoren von Richemont haben am Freitag nach Vorlage der Geschäftszahlen ein neues Allzeithoch erreicht.

Rückblick: Der Luxusgüterhersteller Richemont hat im abgelaufenen Geschäftsjahr 2022/23 einen Rekordumsatz erzielt. Die Aktie reagierte darauf am Freitag mit einem Kurssprung und legte bereits zur Eröffnung (CHF 156.40) 4.7% an Wert zu. In der Spitze stiegen die Notierungen sogar auf einen neuen historischen Höchststand bei CHF 161.10, konnten den zwischenzeitlichen Tagesgewinn von 7.8% aber nicht über die Ziellinie bringen. Am Ende stand ein Plus von 3.5% auf CHF 154.70 zu Buche.
Ausblick: Mit dem Kurssprung vom Freitag haben die Richemont-Papiere die jüngste Seitwärtsbewegung an der 150er-Marke nach oben aufgelöst und das aktuelle 2023er-Plus auf 29% ausgebaut. Dennoch sind nun weitere Anschlussgewinne zur Bestätigung des jüngsten Kursanstiegs notwendig. Das Long-Szenario: Durch die lange obere Lunte, die sich im Tageskerzenchart zum Wochenausklang herausgebildet hat, ist auf dem Niveau des neuen Allzeithochs ein Widerstand entstanden. Dieser wird zusätzlich durch die obere Begrenzung des kurzfristigen Aufwärtstrendkanals verstärkt, die im Bereich von CHF 160.00 bremsend wirken dürfte. Für neue Impulse auf der Oberseite müssten die Papiere daher aus dem Kanal ausbrechen und oberhalb von CHF 161.10 das Allzeithoch überbieten. Gelingt der Break, würde die 165er-Marke in den Fokus rücken. Das Short-Szenario: Auf der Unterseite hat sich das April-Top bei CHF 152.55 jetzt bei den Unterstützungen eingereiht. Darunter müsste mit einer Schliessung der Kurslücke vom Freitag bei CHF 149.45 und einem Test des März-Hochs bei CHF 149.35 gerechnet werden. Fallen die Notierungen anschliessend unter das 2022er-Top bei CHF 147.60 und damit aus dem Trendkanal heraus, könnte die kurzfristige 50-Tage-Linie (aktuell bei CHF 144.89) auf den Prüfstand gestellt werden.

Long-Produkte Richemont

	Mini-Future	Mini-Future
SIX-Symbol	VCFR5U	0CFRBU
SL/KO/Strike	130.14	135.83
Hebel	5.49	6.79
Briefkurs	CHF 1.41	CHF 1.14

Short-Produkte Richemont

	Mini-Future	Mini-Future
SIX-Symbol	YCFRZU	XCFRQU
SL/KO/Strike	177.24	170.79
Hebel	5.37	6.98
Briefkurs	CHF 1.43	CHF 1.10

Die Produktdokumentation, d.h. der Prospekt und das Basisinformationsblatt (BIB) sowie Informationen zu Chancen und Risiken finden Sie unter: https://keyinvest-ch.ubs.com

1-Jahres-Chart | Richemont | Aktueller Kurs: 154.70 CHF
Stand: 15.05.2023, 7:00 Uhr, Quelle: Prime Quants

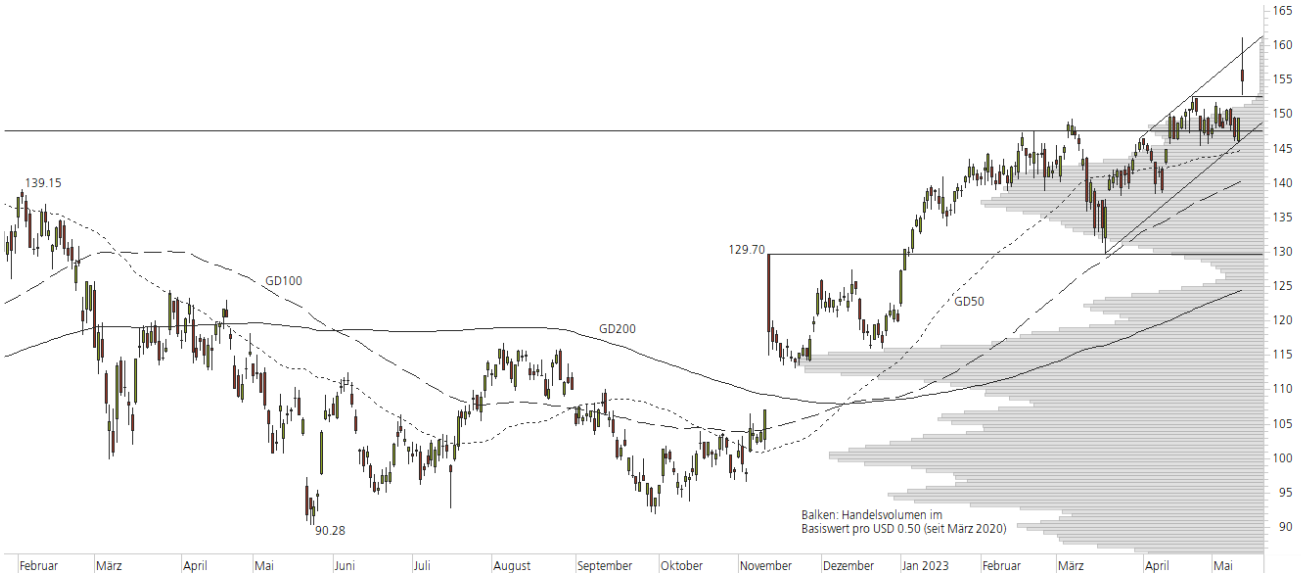

Frühere Wertentwicklungen, Simulationen oder Prognosen sind keine verlässlichen Indikationen für die zukünftige Wertentwicklung.

5-Jahres-Chart | Richemont | Aktueller Kurs: 154.70 CHF
Stand: 15.05.2023, 7:00 Uhr, Quelle: Prime Quants

Entwicklung	akt. Werte
Tag	3.51%
5 Tage	4.56%
20 Tage	6.69%
52 Wochen	45.26%
im Mai	5.27%
im Jahr 2023	29.02%

Hoch- / Tiefpunkte	akt. Werte
52-Wochenhoch	161.10
52-Wochenhoch-Abstand	-3.97%
52-Wochentief	90.28
52-Wochentief-Abstand	71.36%
Allzeithoch	161.10
Allzeithoch-Abstand	-3.97%

Trend	akt. Werte
200-Tage-Linie	124.44
Abstand 200-Tage-Linie	24.31%
Status (langfristig)	aufwärts
100-Tage-Linie	140.42
Abstand 100-Tage-Linie	10.17%
Status (mittelfristig)	aufwärts
50-Tage-Linie	144.89
Abstand 50-Tage-Linie	6.77%
Status (kurzfristig)	aufwärts

Trend-Chart
Stand: 15.05.2023, 7:00 Uhr, Quelle: Prime Quants

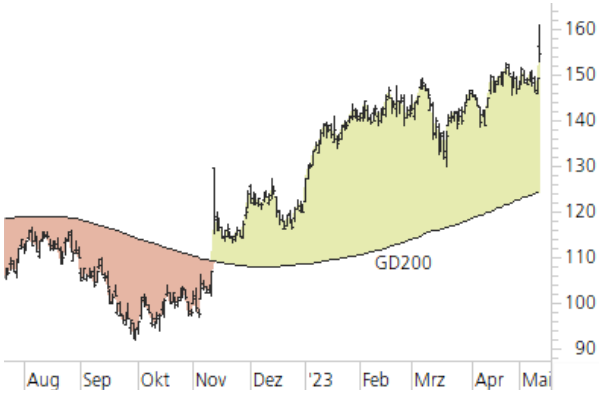

Stand: 15.05.2023, 7:00 Uhr, Quelle: Prime Quants
Frühere Wertentwicklungen, Simulationen oder Prognosen sind keine verlässlichen Indikationen für die zukünftige Wertentwicklung.

Rechtliche Hinweise

Die in diesem Dokument enthaltenen Informationen werden ausschliesslich zu Informations- und Werbezwecken zur Verfügung gestellt und stellen weder Empfehlungen noch Anlageberatung von UBS AG, einer ihrer Tochtergesellschaften oder verbundenen Unternehmen («UBS») dar. Dieses Dokument wird nicht von einer UBS Research Abteilung ausgegeben und ist deshalb nicht als unabhängige Anlageforschung zu erachten. Es stellt weder einen Verkaufsprospekt, noch ein Angebot oder eine Einladung zur Offertenstellung dar, irgendeine Art von Anlage zu tätigen. Beachten Sie bitte, dass die Anlagebeispiele die Ansichten von UBS Research möglicherweise nicht vollständig wiedergeben.

Dieses Dokument und die darin beschriebenen Produkte und Dienstleistungen sind allgemeiner Natur und beziehen sich weder auf die persönlichen Anlageziele noch die finanzielle Situation oder besonderen Bedürfnisse eines spezifischen Empfängers. Anlageentscheide sollten stets im Portfoliokontext getroffen werden und Ihre persönliche Situation und Ihre entsprechende Risikobereitschaft und Risikofähigkeit berücksichtigen. Sie werden hiermit auf diese Risiken (die mitunter erheblich sein können) hingewiesen. Bevor Sie einen Anlageentscheid treffen, lesen Sie bitte die spezifischen Produkteinformationen und die Broschüre «Besondere Risiken im Effektenhandel». Bitte kontaktieren Sie Ihren Kundenberater, der Sie gerne bei Ihren Anlageideen unterstützt und Ihnen die spezifischen Produktinformationen zur Verfügung stellt.

Das (vollständige oder teilweise) Reproduzieren, Übermitteln (elektronisch oder mit anderen Mitteln) oder Modifizieren dieser Materialien ist ohne vorherige schriftliche Zustimmung der UBS untersagt. UBS übernimmt diesbezüglich keinerlei Haftung für das Verhalten von Dritten.

Wir weisen Sie darauf hin, dass sich UBS das Recht vorbehält, Dienstleistungen, Produkte und Preise jederzeit ohne vorhergehende Ankündigung zu ändern, und dass sich die wiedergegebenen Informationen und Meinungen jederzeit ändern können. Es wird weder eine ausdrückliche noch stillschweigende Gewährleistung oder Garantie in Bezug auf die Richtigkeit, Vollständigkeit oder Verlässlichkeit der wiedergegebenen Informationen abgegeben, es sei denn, es handelt sich um Informationen, die sich auf die UBS AG beziehen. Zudem stellt dieses Dokument keine umfassende Beschreibung oder Zusammenfassung der genannten Märkte und Entwicklungen dar.

Gewisse Zahlen beziehen sich auf vergangene Wertentwicklungen oder stellen simulierte Wertentwicklungen dar und sind somit keine zuverlässigen Indikatoren für künftige Ergebnisse. Bei einigen Zahlen handelt es sich möglicherweise lediglich um Prognosen, und Prognosen sind kein zuverlässiger Indikator für zukünftige Entwicklungen. Gewisse Diagramme und/oder Darstellungen von Wertentwicklungen basieren möglicherweise nicht auf 12-Monate Perioden, was ihre Vergleichbarkeit und Aussagekraft reduziert. Wechselkurse können sich negativ auf den Wert, den Preis oder die Einnahmen von Produkten und Dienstleistungen auswirken, die in den Materialien genannt werden. Gebühren sind möglicherweise nicht enthalten und reduzieren die Wertentwicklung entsprechend.

Die steuerliche Behandlung hängt von den individuellen Umständen jedes Kunden ab und kann sich in Zukunft ändern. UBS erbringt keine Rechts- oder Steuerberatungsdienste und gibt weder allgemeine noch auf die spezifischen Umstände und Bedürfnisse eines Kunden bezogene Erklärungen im Hinblick auf die steuerliche Behandlung von Anlagen oder der damit verbundenen Anlagerenditen ab. Die Empfänger sollten eine unabhängige rechtliche und steuerliche Beratung im Hinblick auf die Auswirkungen der Produkte/Dienstleistungen in der jeweiligen Rechtsordnung sowie die Eignung der Produkte und Dienstleistungen in Anspruch nehmen.

UBS, ihre Verwaltungsräte, Geschäftsführer und Mitarbeiter oder Kundenhalten oder hielten möglicherweise Anteile oder Hausse- und Baisse-Positionen («Long- oder Short-Positionen») an den hierin genannten Wertpapieren oder sonstigen Finanzinstrumenten und können jederzeit als Auftraggeber oder Beauftrage Käufe und/oder Verkäufe tätigen. UBS fungierte möglicherweise als Marktmacher («Market-Maker») bei den Wertpapieren oder sonstigen Finanzinstrumenten. Des Weiteren unterhält oder unterhielt UBS möglicherweise eine Geschäftsbeziehung mit oder erbringt oder erbrachte Investmentbanking-, Kapitalmarktdienstleistungen und/oder sonstige Finanzdienstleistungen für die jeweiligen Unternehmen.

Dieses Dokument und die darin enthaltenen Informationen sind ausschliesslich für Personen mit Domizil Schweiz gedacht. Sie dürfen unter keinen Umständen in Rechtsordnungen verbreitet werden, in denen eine solche Verbreitung gegen geltende Gesetze oder Regulierungen verstösst. Sie dürfen insbesondere nicht in den USA und/oder an US-Personen oder in Rechtsordnungen verteilt werden, in denen der Vertrieb durch uns eingeschränkt ist.

Melden Sie sich hier für den Newsletter an.

Hotline:
+41-44-239 76 76** (besetzt von 08:00 bis 18:00 Uhr)

E-mail:
keyinvest@ubs.com

Website:
www.ubs.com/keyinvest

Handelszeiten der Produkte:
SIX SP Exchange: 09:15 bis 17:15 Uhr
Swiss DOTS: 08:00 bis 22:00 Uhr

Produktwissen:

Produktwissen zu Strukturierten Produkten

Wissensbroschüren und Factsheets

Die im Dokument enthaltenen Informationen stammen, sofern nicht anders angegeben, von UBS. UBS übernimmt keine Gewährleistung (weder ausdrücklich noch stillschweigend) für Richtigkeit, Vollständigkeit und Aktualität der Informationen. Sie können jederzeit und ohne vorherige Ankündigung geändert werden. UBS ist nicht verpflichtet, die hierin enthaltenen Informationen zu aktualisieren oder auf dem neusten Stand zu halten.

Gewisse Links führen zu Websites Dritter. Diese sind dem Einfluss der UBS vollständig entzogen, weshalb UBS für Richtigkeit, Vollständigkeit und Rechtmässigkeit des Inhalts solcher Websites sowie für darauf enthaltene Angebote und (Dienst-) Leistungen keinerlei Verantwortung übernimmt. Für gewisse Dienstleistungen und Produkte gelten gesetzliche Bestimmungen. Diese Dienstleistungen und Produkte können daher nicht weltweit uneingeschränkt angeboten werden.

Hinweise zu den Grafiken: Nur für Illustrationszwecke. Vergangene Performance ist kein zuverlässiger Indikator für die künftige Performance.

** Wir machen Sie darauf aufmerksam, dass Gespräche auf den mit ** bezeichneten Anschlüssen aufgezeichnet werden können. Bei Ihrem Anruf auf diesen Linien gehen wir davon aus, dass Sie mit dieser Geschäftspraxis einverstanden sind.

© UBS 2023. Das Schlüsselsymbol und UBS gehören zu den eingetragenen und nicht eingetragenen Markenzeichen von UBS. Alle Rechte bleiben vorbehalten.

Der SMI™ Index, der SMIM™ Index und der SLI™ Index sowie entsprechende Marken sind Eigentum der SIX Swiss Exchange AG. Alle Rechte vorbehalten. Der DAX™ Index, der MDAX™ Index und der TecDAX™ Index sowie entsprechende Marken sind Eigentum der Deutsche Börse AG. Alle Rechte vorbehalten. Der S&P 500™ Index und der S&P™ BRIC 40 Index sowie entsprechende Marken sind Eigentum der Standard & Poor's Financial Services LLC. Alle Rechte vorbehalten. Der Euro STOXX 50™ Index sowie entsprechende Marken sind Eigentum der Stoxx AG. Alle Rechte vorbehalten. Der NIKKEI 225™ Index sowie entsprechende Marken sind Eigentum der Nihon Keizai Shimbun Incorporation. Alle Rechte vorbehalten. Der CMCI™ Composite Index sowie entsprechende Marken sind Eigentum der UBS AG. Alle Rechte vorbehalten. Der FTSE™ Index sowie entsprechende Marken sind Eigentum der London Stock Exchange Group Holdings Limited. Alle Rechte vorbehalten. Der MSCI™ World Index sowie entsprechende Marken sind Eigentum der MSCI Incorporation. Alle Rechte vorbehalten. Der KOSPI™ Index sowie entsprechende Marken sind Eigentum der Korea Exchange Incorporation. Alle Rechte vorbehalten. Der HSI™ Index und der HSCEI™ Index sowie entsprechende Marken sind Eigentum der Hang Seng Data Services Limited.

Alle Rechte vorbehalten.