KeyInvest Daily Markets

EURO STOXX 50 Neues Jahreshoch

Für den Euro STOXX 50 ging es gestern auf ein neues Jahreshoch und damit kurzzeitig über die 4'300er-Marke.

Rückblick: Nachdem der Euro STOXX 50 in der Vorwoche bis auf 4'276 Zähler gestiegen war, schalteten die Notierungen anschliessend zunächst in den Konsolidierungsmodus. In dieser Woche drehte der Index indes wieder nach oben und konnte sich am gestrigen Donnerstag auf ein neues 2023er-Top bei 4'316 schieben. Gleichzeitig markierte das Aktienbarometer mit dem Endstand bei 4'297 Zählern auch auf Schlusskursbasis den höchsten Kurs im laufenden Jahr, wenngleich der Ausbruch über die 4'300er-Marke vorerst verschoben wurde. Ausblick: Mit dem Hochlauf an die 4'300er-Hürde hat der Euro STOXX 50 die zuletzt kursbestimmenden Schiebezonen bullish aufgelöst. Das Long-Szenario: Kann der Index per Tagesschluss über 4'300 steigen und den Break mit weiteren Kursgewinnen – idealerweise über das aktuelle Top bei 4'316 hinweg – bestätigen, würde sich der Fokus bereits auf das 2022er-Jahreshoch bei 4'396 richten. Direkt darüber könnte dann die 4'400er-Marke bremsend wirken, bevor es nur wenig höher um das 2021er-Top bei 4'415 gehen würde. Das Short-Szenario: Fällt das Aufwärtsmomentum hingegen wieder in sich zusammen – und der Euro STOXX 50 unter das vormalige Februar-Top bei 4'276 zurück –, müsste zunächst mit einem Rücksetzer an das 2022er-Februar-Hoch bei 4'259 gerechnet werden, das zusätzlich von dem Verlaufshoch vom 3. Februar bei 4'258 verstärkt wird. Finden die Notierungen dort keine Unterstützung, würde die 4'200er-Schwelle als mögliche Haltelinie nachrücken, die gemeinsam mit dem Verlaufshoch vom 18. Januar bei 4'197 eine Auffangzone bildet. Unterhalb dieses Levels müsste schliesslich eine Ausweitung der Verkäufe bis in den Bereich des Volumenmaximums zwischen 4'170 und 4'160 einkalkuliert werden.

Long-Produkte Euro STOXX 50

	Turbo Warrant	Turbo Warrant
SIX-Symbol	NSTOVU	MSTO8U
SL/KO/Strike	3'809.47	3'966.51
Hebel	8.50	12.20
Briefkurs	CHF 2.51	CHF 1.75

Short-Produkte Euro STOXX 50

	Turbo Warrant	Turbo Warrant
SIX-Symbol	CSTOJU	BSTOAU
SL/KO/Strike	4'788.40	4'610.76
Hebel	8.51	12.91
Briefkurs	CHF 2.49	CHF 1.64

Die Produkdokumentation, d.h. der Prospekt und das Basisinformationsblatt (BIB), sowie Informationen zu Chancen und Risiken, finden Sie unter: https://keyinvest-ch.ubs.com

1-Jahres-Chart | Euro STOXX 50 | Aktueller Kurs: 4'297.24 Punkte
Stand: 17.02.2023, 7:00 Uhr, Quelle: Prime Quants

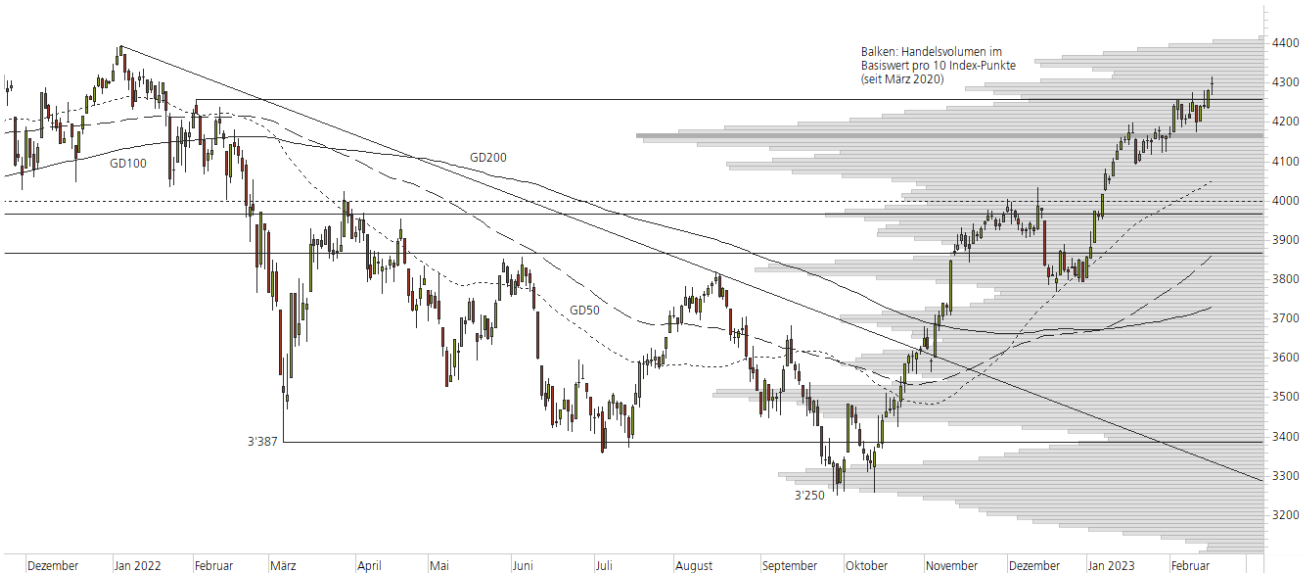

Frühere Wertentwicklungen, Simulationen oder Prognosen sind keine verlässlichen Indikationen für die zukünftige Wertentwicklung.

5-Jahres-Chart | Euro STOXX 50 | Aktueller Kurs: 4'297.24 Punkte
Stand: 17.02.2023, 7:00 Uhr, Quelle: Prime Quants

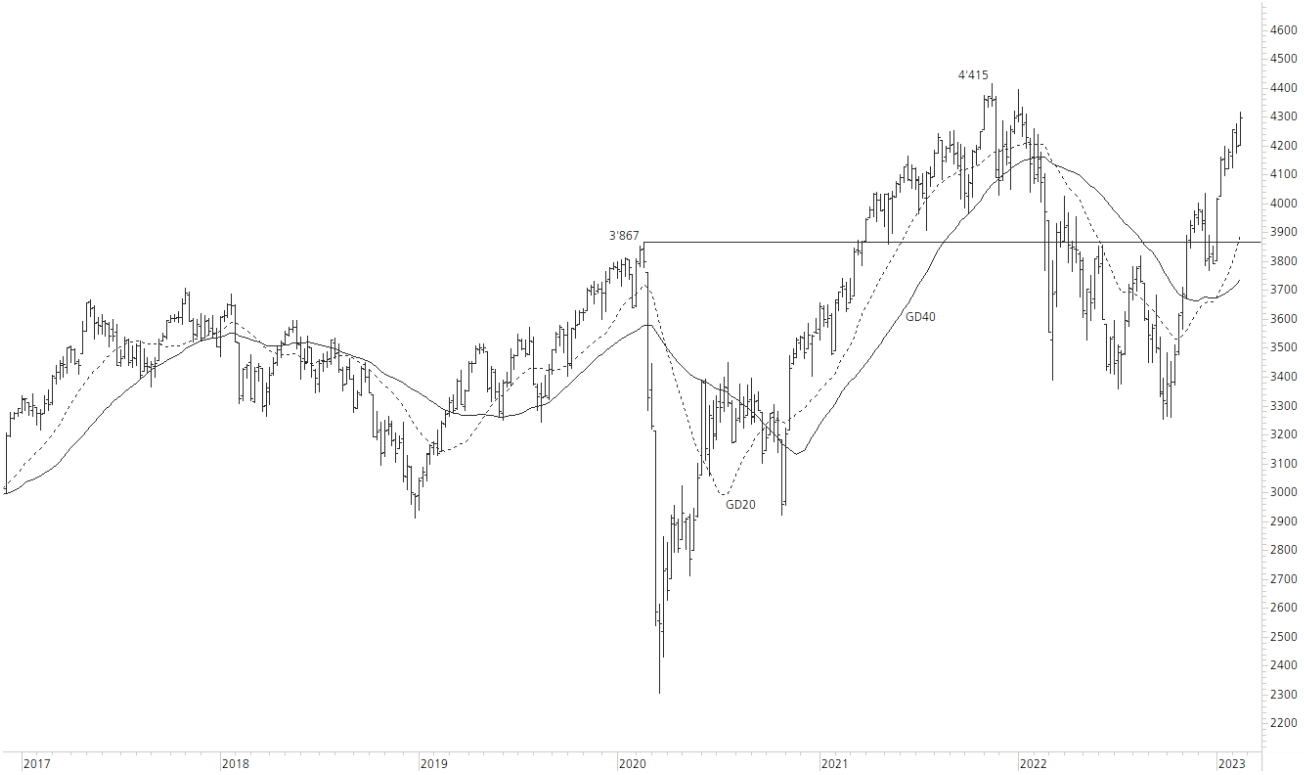

Entwicklung	akt. Werte
Tag	0.40%
5 Tage	1.11%
20 Tage	4.96%
52 Wochen	4.47%
im Februar	3.21%
im Jahr 2023	13.28%

Hoch- / Tiefpunkte	akt. Werte
52-Wochenhoch	4'316.17
52-Wochenhoch-Abstand	-0.44%
52-Wochentief	3'249.57
52-Wochentief-Abstand	32.24%
Allzeithoch	5'522.42
Allzeithoch-Abstand	-22.19%

Trend	akt. Werte
200-Tage-Linie	3'729.47
Abstand 200-Tage-Linie	15.22%
Status (langfristig)	aufwärts
100-Tage-Linie	3'862.49
Abstand 100-Tage-Linie	11.26%
Status (mittelfristig)	aufwärts
50-Tage-Linie	4'052.76
Abstand 50-Tage-Linie	6.03%
Status (kurzfristig)	aufwärts

Trend-Chart
Stand: 17.02.2023, 7:00 Uhr, Quelle: Prime Quants

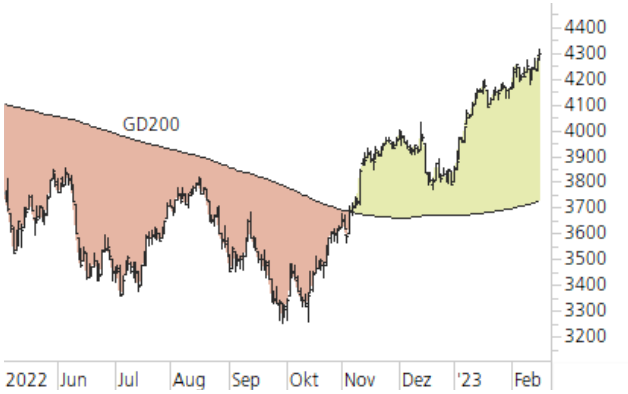

Stand: 17.02.2023, 7:00 Uhr, Quelle: Prime Quants
Frühere Wertentwicklungen, Simulationen oder Prognosen sind keine verlässlichen Indikationen für die zukünftige Wertentwicklung.

KeyInvest Daily Markets

LVMH Allzeithoch in Reichweite

Nach einer Reihe neuer Rekordstände tendierte die Aktie von LVMH überwiegend seitwärts.

Rückblick: Die Aktie des Luxusgüterkonzerns LVMH hat im Jahr 2023 bereits neun Allzeithochs erreicht und bislang 21.1% an Wert gewonnen. Zuletzt stiegen die Papiere am 3. Februar auf eine neue Bestmarke, gingen anschliessend jedoch in eine Seitwärtsbewegung über. Innerhalb dieser Konsolidierung stellten die Kurse am vergangenen Freitag die runde 800er-Marke erfolgreich auf den Prüfstand und drückten sich von dieser Haltelinie wieder nach oben ab. In der Spitze fehlten dabei am Mittwoch nur EUR 0.50 bis zum aktuellen Rekordhoch.
Ausblick: Mit einem Endstand von EUR 823.30 (+0.1%) haben die Papiere von LVMH die aktuelle Wochenperformance auf 3.2% ausgebaut. Das Long-Szenario: Um die Seitwärtsphase bullish aufzulösen, müssten die Kurse jetzt per Tagesschluss über das Allzeithoch vom Monatsanfang bei EUR 830.50 steigen. Darüber hätten die Papiere Platz für einen Hochlauf bis zur 850er-Marke, wobei die Notierungen auf diesem Niveau ein 2023er-Plus von 25% vorzuweisen hätten. Kann auch diese Hürde überwunden werden, dürfte die runde 900er-Schwelle bremsend wirken. Das Short-Szenario: Auf der Unterseite findet sich die erste Haltezone rund um EUR 800.00, wobei sich das Korrekturtief aus der Vorwoche bei EUR 790.80 als eine Art Triggermarke anbietet. Darunter wäre ein Rücksetzer bis zum Verlaufstief vom 19. Januar bei EUR 774.70 möglich. Sollte die Aktie dort keine Unterstützung finden, müsste eine Korrektur bis zum 2022er-Hoch bei EUR 758.50 einkalkuliert werden. Dieses Level wird im Augenblick durch die kurzfristige 50-Tage-Linie verstärkt, die aktuell bei EUR 757.88 verläuft. Brechen die Kurse auch dort nach unten durch, könnte die Haltezone rund um das Dezember-Top bei EUR 739.40 angelaufen werden.

Long-Produkte LVMH

	Mini-Future	Mini-Future
SIX-Symbol	LVME0U	LVMFCU
SL/KO/Strike	678.35	724.31
Hebel	4.81	6.49
Briefkurs	CHF 1.707	CHF 1.266

Short-Produkte LVMH

	Mini-Future	Mini-Future
SIX-Symbol	LVMFXU	LVMFKU
SL/KO/Strike	956.51	917.67
Hebel	4.95	6.52
Briefkurs	CHF 1.64	CHF 1.245

Die Produkdokumentation, d.h. der Prospekt und das Basisinformationsblatt (BIB), sowie Informationen zu Chancen und Risiken, finden Sie unter: https://keyinvest-ch.ubs.com

1-Jahres-Chart | LVMH | Aktueller Kurs: 823.30 EUR
Stand: 17.02.2023, 7:00 Uhr, Quelle: Prime Quants

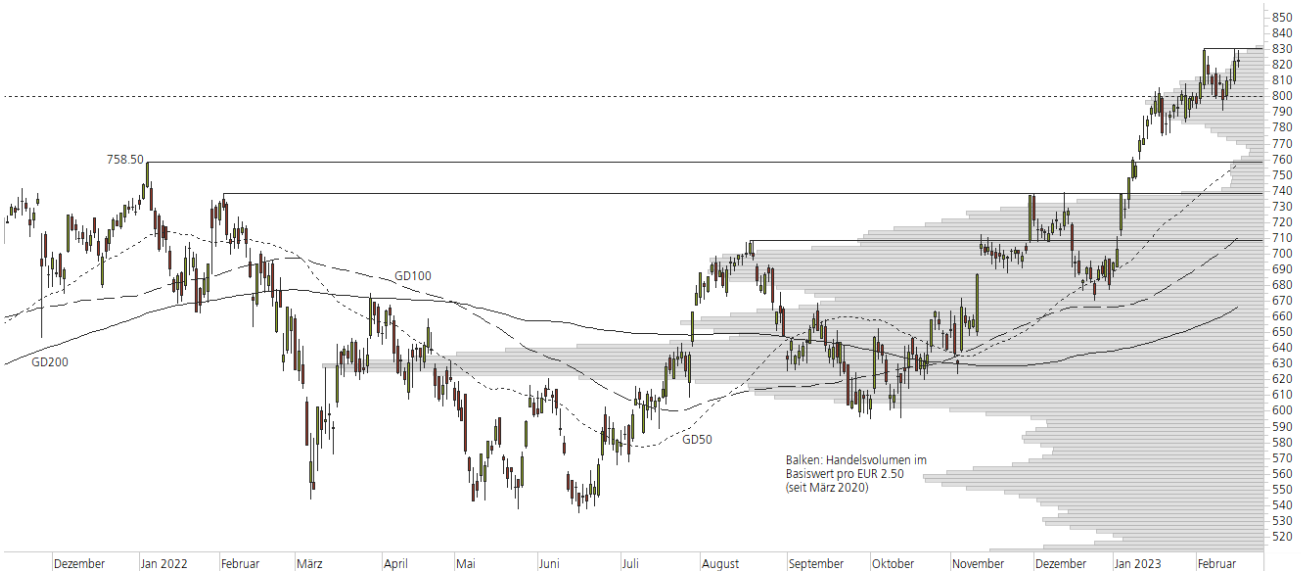

Frühere Wertentwicklungen, Simulationen oder Prognosen sind keine verlässlichen Indikationen für die zukünftige Wertentwicklung.

5-Jahres-Chart | LVMH | Aktueller Kurs: 823.30 EUR
Stand: 17.02.2023, 7:00 Uhr, Quelle: Prime Quants

Entwicklung	akt. Werte
Tag	0.09%
5 Tage	1.74%
20 Tage	6.01%
52 Wochen	20.35%
im Februar	2.91%
im Jahr 2023	21.09%

Hoch- / Tiefpunkte	akt. Werte
52-Wochenhoch	830.50
52-Wochenhoch-Abstand	-0.87%
52-Wochentief	535.00
52-Wochentief-Abstand	53.89%
Allzeithoch	830.50
Allzeithoch-Abstand	-0.87%

Trend	akt. Werte
200-Tage-Linie	666.05
Abstand 200-Tage-Linie	23.61%
Status (langfristig)	aufwärts
100-Tage-Linie	710.73
Abstand 100-Tage-Linie	15.84%
Status (mittelfristig)	aufwärts
50-Tage-Linie	757.88
Abstand 50-Tage-Linie	8.63%
Status (kurzfristig)	aufwärts

Trend-Chart
Stand: 17.02.2023, 7:00 Uhr, Quelle: Prime Quants

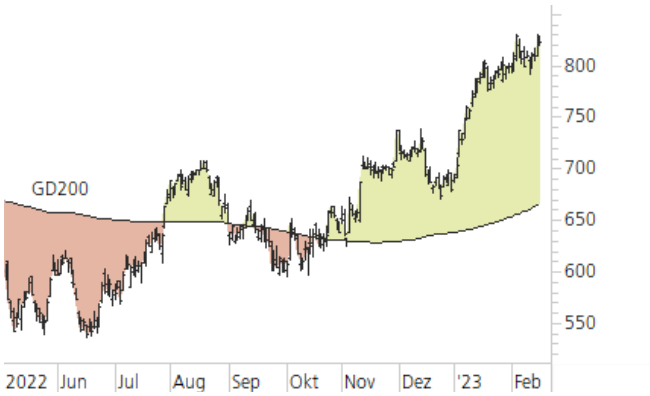

Stand: 17.02.2023, 7:00 Uhr, Quelle: Prime Quants
Frühere Wertentwicklungen, Simulationen oder Prognosen sind keine verlässlichen Indikationen für die zukünftige Wertentwicklung.

Rechtliche Hinweise

Die in diesem Dokument enthaltenen Informationen werden ausschliesslich zu Informations- und Werbezwecken zur Verfügung gestellt und stellen weder Empfehlungen noch Anlageberatung von UBS AG, einer ihrer Tochtergesellschaften oder verbundenen Unternehmen («UBS») dar. Dieses Dokument wird nicht von einer UBS Research Abteilung ausgegeben und ist deshalb nicht als unabhängige Anlageforschung zu erachten. Es stellt weder einen Verkaufsprospekt, noch ein Angebot oder eine Einladung zur Offertenstellung dar, irgendeine Art von Anlage zu tätigen. Beachten Sie bitte, dass die Anlagebeispiele die Ansichten von UBS Research möglicherweise nicht vollständig wiedergeben.

Dieses Dokument und die darin beschriebenen Produkte und Dienstleistungen sind allgemeiner Natur und beziehen sich weder auf die persönlichen Anlageziele noch die finanzielle Situation oder besonderen Bedürfnisse eines spezifischen Empfängers. Anlageentscheide sollten stets im Portfoliokontext getroffen werden und Ihre persönliche Situation und Ihre entsprechende Risikobereitschaft und Risikofähigkeit berücksichtigen. Sie werden hiermit auf diese Risiken (die mitunter erheblich sein können) hingewiesen. Bevor Sie einen Anlageentscheid treffen, lesen Sie bitte die spezifischen Produkteinformationen und die Broschüre «Besondere Risiken im Effektenhandel». Bitte kontaktieren Sie Ihren Kundenberater, der Sie gerne bei Ihren Anlageideen unterstützt und Ihnen die spezifischen Produktinformationen zur Verfügung stellt.

Das (vollständige oder teilweise) Reproduzieren, Übermitteln (elektronisch oder mit anderen Mitteln) oder Modifizieren dieser Materialien ist ohne vorherige schriftliche Zustimmung der UBS untersagt. UBS übernimmt diesbezüglich keinerlei Haftung für das Verhalten von Dritten.

Wir weisen Sie darauf hin, dass sich UBS das Recht vorbehält, Dienstleistungen, Produkte und Preise jederzeit ohne vorhergehende Ankündigung zu ändern, und dass sich die wiedergegebenen Informationen und Meinungen jederzeit ändern können. Es wird weder eine ausdrückliche noch stillschweigende Gewährleistung oder Garantie in Bezug auf die Richtigkeit, Vollständigkeit oder Verlässlichkeit der wiedergegebenen Informationen abgegeben, es sei denn, es handelt sich um Informationen, die sich auf die UBS AG beziehen. Zudem stellt dieses Dokument keine umfassende Beschreibung oder Zusammenfassung der genannten Märkte und Entwicklungen dar.

Gewisse Zahlen beziehen sich auf vergangene Wertentwicklungen oder stellen simulierte Wertentwicklungen dar und sind somit keine zuverlässigen Indikatoren für künftige Ergebnisse. Bei einigen Zahlen handelt es sich möglicherweise lediglich um Prognosen, und Prognosen sind kein zuverlässiger Indikator für zukünftige Entwicklungen. Gewisse Diagramme und/oder Darstellungen von Wertentwicklungen basieren möglicherweise nicht auf 12-Monate Perioden, was ihre Vergleichbarkeit und Aussagekraft reduziert. Wechselkurse können sich negativ auf den Wert, den Preis oder die Einnahmen von Produkten und Dienstleistungen auswirken, die in den Materialien genannt werden. Gebühren sind möglicherweise nicht enthalten und reduzieren die Wertentwicklung entsprechend.

Die steuerliche Behandlung hängt von den individuellen Umständen jedes Kunden ab und kann sich in Zukunft ändern. UBS erbringt keine Rechts- oder Steuerberatungsdienste und gibt weder allgemeine noch auf die spezifischen Umstände und Bedürfnisse eines Kunden bezogene Erklärungen im Hinblick auf die steuerliche Behandlung von Anlagen oder der damit verbundenen Anlagerenditen ab. Die Empfänger sollten eine unabhängige rechtliche und steuerliche Beratung im Hinblick auf die Auswirkungen der Produkte/Dienstleistungen in der jeweiligen Rechtsordnung sowie die Eignung der Produkte und Dienstleistungen in Anspruch nehmen.

UBS, ihre Verwaltungsräte, Geschäftsführer und Mitarbeiter oder Kundenhalten oder hielten möglicherweise Anteile oder Hausse- und Baisse-Positionen («Long- oder Short-Positionen») an den hierin genannten Wertpapieren oder sonstigen Finanzinstrumenten und können jederzeit als Auftraggeber oder Beauftrage Käufe und/oder Verkäufe tätigen. UBS fungierte möglicherweise als Marktmacher («Market-Maker») bei den Wertpapieren oder sonstigen Finanzinstrumenten. Des Weiteren unterhält oder unterhielt UBS möglicherweise eine Geschäftsbeziehung mit oder erbringt oder erbrachte Investmentbanking-, Kapitalmarktdienstleistungen und/oder sonstige Finanzdienstleistungen für die jeweiligen Unternehmen.

Dieses Dokument und die darin enthaltenen Informationen sind ausschliesslich für Personen mit Domizil Schweiz gedacht. Sie dürfen unter keinen Umständen in Rechtsordnungen verbreitet werden, in denen eine solche Verbreitung gegen geltende Gesetze oder Regulierungen verstösst. Sie dürfen insbesondere nicht in den USA und/oder an US-Personen oder in Rechtsordnungen verteilt werden, in denen der Vertrieb durch uns eingeschränkt ist.

Melden Sie sich hier für den Newsletter an.

Hotline:
+41-44-239 76 76** (besetzt von 08:00 bis 18:00 Uhr)

E-mail:
keyinvest@ubs.com

Website:
www.ubs.com/keyinvest

Handelszeiten der Produkte:
SIX SP Exchange: 09:15 bis 17:15 Uhr
Swiss DOTS: 08:00 bis 22:00 Uhr

Produktwissen:

Produktwissen zu Strukturierten Produkten

Wissensbroschüren und Factsheets

Die im Dokument enthaltenen Informationen stammen, sofern nicht anders angegeben, von UBS. UBS übernimmt keine Gewährleistung (weder ausdrücklich noch stillschweigend) für Richtigkeit, Vollständigkeit und Aktualität der Informationen. Sie können jederzeit und ohne vorherige Ankündigung geändert werden. UBS ist nicht verpflichtet, die hierin enthaltenen Informationen zu aktualisieren oder auf dem neusten Stand zu halten.

Gewisse Links führen zu Websites Dritter. Diese sind dem Einfluss der UBS vollständig entzogen, weshalb UBS für Richtigkeit, Vollständigkeit und Rechtmässigkeit des Inhalts solcher Websites sowie für darauf enthaltene Angebote und (Dienst-) Leistungen keinerlei Verantwortung übernimmt. Für gewisse Dienstleistungen und Produkte gelten gesetzliche Bestimmungen. Diese Dienstleistungen und Produkte können daher nicht weltweit uneingeschränkt angeboten werden.

Hinweise zu den Grafiken: Nur für Illustrationszwecke. Vergangene Performance ist kein zuverlässiger Indikator für die künftige Performance.

** Wir machen Sie darauf aufmerksam, dass Gespräche auf den mit ** bezeichneten Anschlüssen aufgezeichnet werden können. Bei Ihrem Anruf auf diesen Linien gehen wir davon aus, dass Sie mit dieser Geschäftspraxis einverstanden sind.

© UBS 2023. Das Schlüsselsymbol und UBS gehören zu den eingetragenen und nicht eingetragenen Markenzeichen von UBS. Alle Rechte bleiben vorbehalten.

Der SMI™ Index, der SMIM™ Index und der SLI™ Index sowie entsprechende Marken sind Eigentum der SIX Swiss Exchange AG. Alle Rechte vorbehalten. Der DAX™ Index, der MDAX™ Index und der TecDAX™ Index sowie entsprechende Marken sind Eigentum der Deutsche Börse AG. Alle Rechte vorbehalten. Der S&P 500™ Index und der S&P™ BRIC 40 Index sowie entsprechende Marken sind Eigentum der Standard & Poor's Financial Services LLC. Alle Rechte vorbehalten. Der Euro STOXX 50™ Index sowie entsprechende Marken sind Eigentum der Stoxx AG. Alle Rechte vorbehalten. Der NIKKEI 225™ Index sowie entsprechende Marken sind Eigentum der Nihon Keizai Shimbun Incorporation. Alle Rechte vorbehalten. Der CMCI™ Composite Index sowie entsprechende Marken sind Eigentum der UBS AG. Alle Rechte vorbehalten. Der FTSE™ Index sowie entsprechende Marken sind Eigentum der London Stock Exchange Group Holdings Limited. Alle Rechte vorbehalten. Der MSCI™ World Index sowie entsprechende Marken sind Eigentum der MSCI Incorporation. Alle Rechte vorbehalten. Der KOSPI™ Index sowie entsprechende Marken sind Eigentum der Korea Exchange Incorporation. Alle Rechte vorbehalten. Der HSI™ Index und der HSCEI™ Index sowie entsprechende Marken sind Eigentum der Hang Seng Data Services Limited.

Alle Rechte vorbehalten.